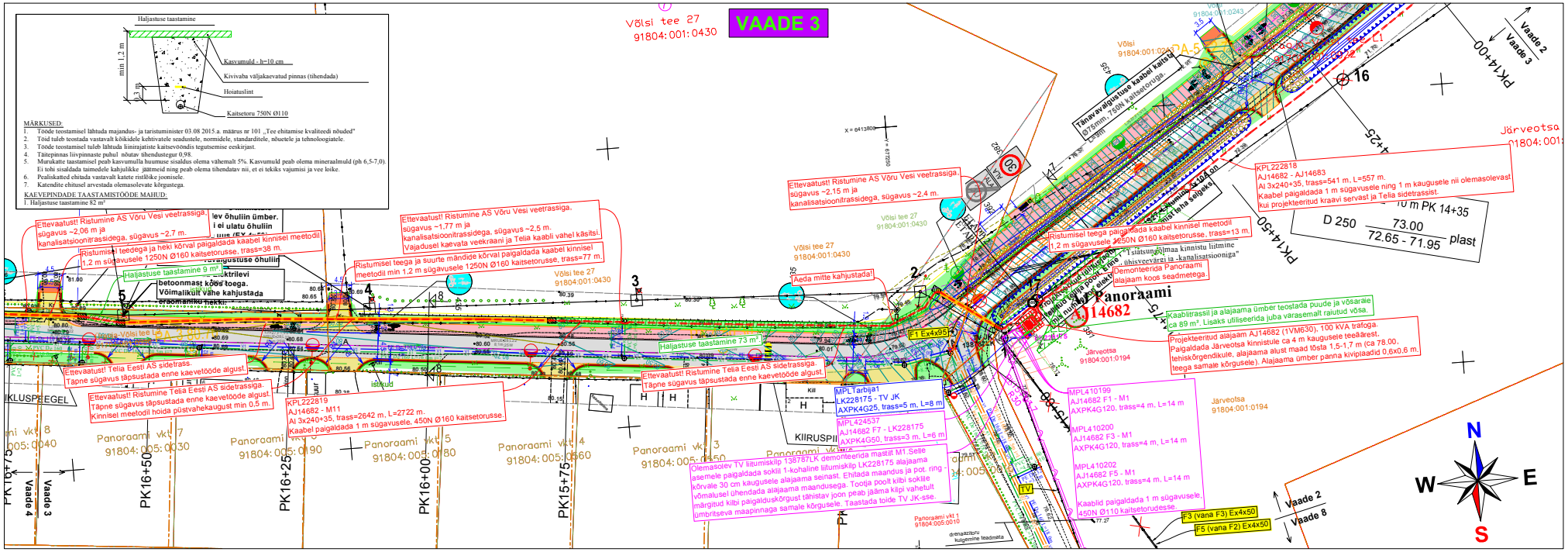
VAADE 3
Haljastuse taastamine
min 1,2 m
0,3 m
Kasvumuld - h=10 cm
Kivivaba väljakaevatud pinnas (tihendada)
Hoiatuslint
Kaitsetoru 750N Ø110
MÄRKUSED:
1. Tööde teostamisel lähtuda majandus- ja taristuminister 03.08.2015 a. määrus nr 101 „Tee ehitamise kvaliteedi nõuded"
2. Töid tuleb teostada vastavalt kõikidele kehtivatele seadustele, normidele, standarditele, nõuetele ja tehnoloogiatele.
3. Tööde teostamisel tuleb lähtuda liiniirajatiste kaitsevööndis tegutsemise eeskirjast.
4. Täitepinnas liivpinnaste puhul nõutav tihendustegur 0,98.
5. Murukatte taastamisel peab kasvumulla huumuse sisaldus olema vähemalt 5%. Kasvumuld peab olema minerealmuld (ph 6,5-7,0). Ei tohi sisaldada taimedele kahjulikke jäätmeid ning peab olema tihendatav nii, et ei tekiks vajumisi ja vee loike.
6. Pealiskatted ehitada vastavalt katete ristlõike joonisele.
7. Katendite ehitusel arvestada olemasolevate kõrgustega.
KAEVEPINDADE TAASTAMISTÖÖDE MAHUD:
1. Haljastuse taastamine 82 m²
Võlsi tee 27
91804:001:0430
Ettevaatust! Ristumine AS Võru Vesi veetrassiga, sügavus ~2,06 m ja kanalisatsioonitrassidega, sügavus ~2,7 m.
Ristumisel teedega ja heki kõrval paigaldada kaabel kinnisel meetodil 1,2 m sügavusele 1250N Ø160 kaitsetorusse, trass=38 m.
Haljastuse taastamine 9 m²
betoonmast kõos toega.
Võimalikult vähe kahjustada
Ettevaatust! Telia Eesti AS sidetrass. Täpne sügavus täpsustada enne kaevetööde algust.
Ettevaatust! Ristumine Telia Eesti AS sidetrassiga. Täpne sügavus täpsustada enne kaevetööde algust. Kinnisel meetodil hoida pistvahekaugust min 0,5 m.
KPL222819
AJ14682 - M11
AI 3x240+35, trass=2642 m, L=2722 m.
Kaabel paigaldada 1 m sügavusele, 450N Ø160 kaitsetorusse.
Ettevaatust! Ristumise AS Võru Vesi veetrassiga, sügavus ~1,77 m ja kanalisatsioonitrassidega, sügavus ~2,5 m. Vajadusel kaevata veekraani ja Telia kaabli vahel käsitsi.
Ristumisel teega ja suurte mändide kõrval paigaldada kaabel kinnisel meetodil min 1,2 m sügavusele 1250N Ø160 kaitsetorusse, trass=77 m.
Võlsi tee 27
91804:001:0430
Aeda mitte kahjustada!
Haljastuse taastamine 73 m²
Ettevaatust! Ristumine Telia Eesti AS sidetrassiga. Täpne sügavus täpsustada enne kaevetööde algust.
MPL Tarbija1
LK228175 - TV JK
AXPK4G25, trass=5 m, L=8 m
MPL424537
AJ14682 F7 - LK228175
AXPK4G50, trass=3 m, L=6 m
Olemasolev TV liitumiskilp 138787LK demonteerida mastilt M1.Selle asemele paigaldada sokli 1-kohaline liitumiskilp LK228175 alajaama kõrvale 30 cm kaugusele alajaama seinast. Ehitada maandus ja pot. ring - võimalusel ühendada alajaama maandusega. Tootja poolt kilbi sokliile märgitud kilbi paigalduskõrgust tähistav joon peab jäämа kõpi vahetult ümbritseva maapinnaga samale kõrgusele. Taastada toide TV JK-sse.
Panoraami vkt 1
91804:005:0010
drenaažitoru kulgemine teadmata
Ettevaatust! Ristumine AS Võru Vesi veetrassiga, sügavus ~2,15 m ja kanalisatsioonitrassidega, sügavus ~2,4 m.
Võlsi tee 27
91804:001:0430
Ristumisel teega paigaldada kaabel kinnisel meetodil 1,2 m sügavusele 1250N Ø160 kaitsetorusse, trass=13 m.
Demonteerida Panoraami alajaam koos seadmetega.
Kaabelitrassil ja alajaama ümber teostada puude ja võsaraie ca 89 m². Lisaks utiliseerida juba varasemalt rajatud võsa.
Projekteeritud alajaam AJ14682 (1VM630), 100 kVA trafoga. Paigaldada Järveotsa kinnistule ca 4 m kaugusele teeäärest, tehiskõrgendikule, alajaama alust maad tõsta 1,5-1,7 m (ca 78.00, teega samale kõrgusele). Alajaama ümber panna kiviplaadid 0,6x0,6 m.
Panoraami
AJ14682
MPL410199
AJ14682 F1 - M1
AXPK4G120, trass=4 m, L=14 m
MPL410200
AJ14682 F3 - M1
AXPK4G120, trass=4 m, L=14 m
MPL410202
AJ14682 F5 - M1
AXPK4G120, trass=4 m, L=14 m
Kaablid paigaldada 1 m sügavusele. 450N Ø110 kaitsetorusesse.
F3 (vana F3) Ex4x50
F5 (vana F2) Ex4x50
Järveotsa
91804:001:0194
Vaade 2
Vaade 8
Vaade 3
Vaade 4
PK16+75
PK16+50
PK16+25
PK16+00
PK15+75
PK14+00
PK14+50
PK14+80
PK14+25
D 250
73.00
72.65 - 71.95
plast
N
S
W
E

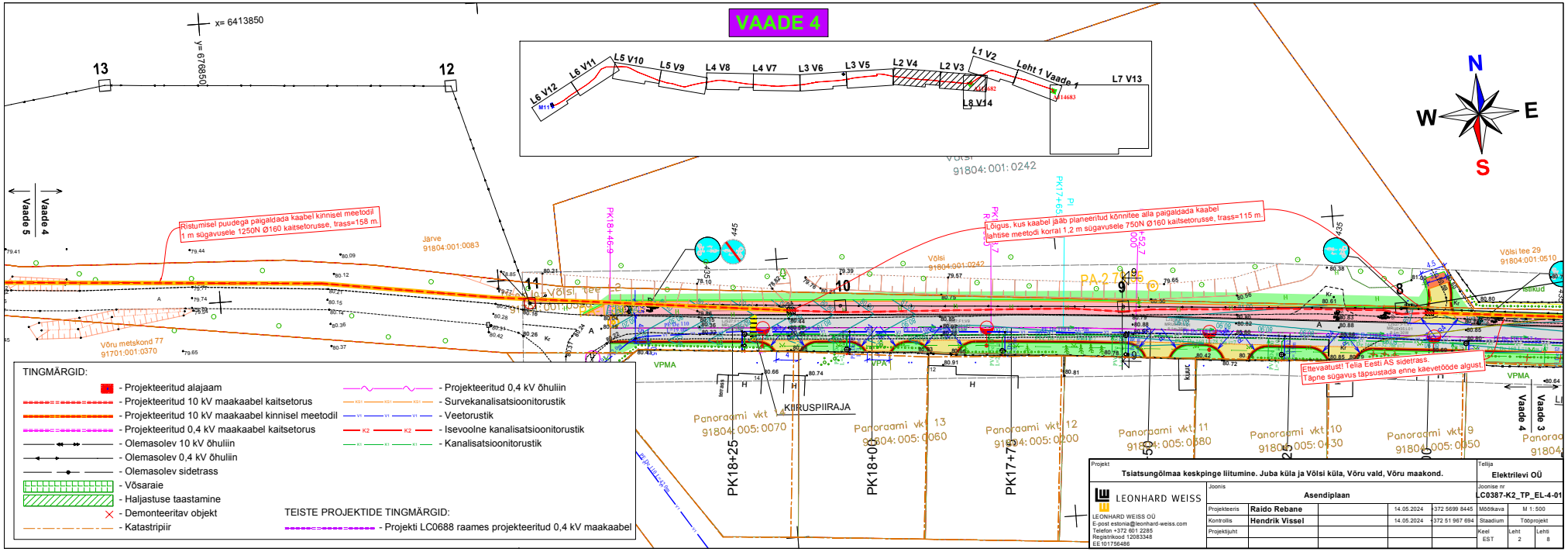
VAADE 4
x= 6413850
y= 676850
13
12
L8 V12
L6 V11
L5 V10
L5 V9
L4 V8
L4 V7
L3 V6
L3 V5
L2 V4
L2 V3
L1 V2
Leht 1 Vaade 1
L7 V13
L8 V14
Võlsi
91804:001:0242
Ristumisel puudega paigaldada kaabel kinnisel meetodil 1 m sügavusele 1250N Ø160 kaitsetorusse, trass=158 m.
Järve
91804:001:0083
Võru metskond 77
91701:001:0370
Võlsi tee 2
91804:001:0050
Lõigus, kus kaabel jääb planeeritud kõnnitee alla paigaldada kaabel lahtise meetodi korral 1,2 m sügavusele 750N Ø160 kaitsetorusse, trass=115 m.
Võlsi tee 29
91804:001:0510
Ettevaatust! Telia Eesti AS sidetrass. Täpne sügavus täpsustada enne kaevetööde algust.
KIIRUSPIIRAJA
Panoraami vkt 14
91804:005:0070
Panoraami vkt 13
91804:005:0060
Panoraami vkt 12
91804:005:0200
Panoraami vkt 11
91804:005:0580
Panoraami vkt 10
91804:005:0430
Panoraami vkt 9
91804:005:0350
PK18+25
PK18+00
PK17+75
Vaade 5
Vaade 4
Vaade 3
N
S
W
E
TINGMÄRGID:
- Projekteeritud alajaam
- Projekteeritud 10 kV maakaabel kaitsetorus
- Projekteeritud 10 kV maakaabel kinnisel meetodil
- Projekteeritud 0,4 kV maakaabel kaitsetorus
- Olemasolev 10 kV õhuliin
- Olemasolev 0,4 kV õhuliin
- Olemasolev sidetrass
- Võsaraie
- Haljastuse taastamine
- Demonteeritav objekt
- Katastripiir
- Projekteeritud 0,4 kV õhuliin
- Survekanalisatsioonitorustik
- Veetorustik
- Isevoolne kanalisatsioonitorustik
- Kanalisatsioonitorustik
TEISTE PROJEKTIDE TINGMÄRGID:
- Projekti LC0688 raames projekteeritud 0,4 kV maakaabel
Projekt
Tsiatsungõlmaa keskpinge liitumine. Juba küla ja Võlsi küla, Võru vald, Võru maakond.
Tellija
Elektrilevi OÜ
LEONHARD WEISS
LEONHARD WEISS OÜ
E-post estonia@leonhard-weiss.com
Telefon +372 601 2285
Registrikood 12083348
EE 101756486
Joonis
Asendiplaan
Joonise nr
LC0387-K2_TP_EL-4-01
Projekteeris Raido Rebane 14.05.2024 +372 5699 8445
Kontrollis Hendrik Vissel 14.05.2024 +372 51 967 694
Projektijuht
Mõõtkava M 1: 500
Staadium Töö projekt
Keel EST
Leht 2
Lehti 8